LAB 1

MÔI TRƯỜNG THỰC HÀNH
CƠ SỞ DỮ LIỆU QUAN HỆ

NỘI DUNG

- MÔI TRƯỜNG THỰC HÀNH
- SQL SERVER MANAGEMENT STUDIO
- TẠO CƠ SỞ DỮ LIỆU
- DBEAVER COMMUNITY

MÔI TRƯỜNG THỰC HÀNH (1)

- DBMS quan hệ với các phiên bản miễn phí hoặc dành cho nhà phát triển ứng dụng (developer)
  - Windows:
    - SQL Server Express
  - Đa nền tảng (Windows, macOS, Linux, …)
    - MySQL Community
    - PostgreSQL
- Công cụ cơ sở dữ liệu (Database Tool) với các phiên bản miễn phí hoặc dành cho nhà phát triển ứng dụng (developer)
  - Windows
    - SQL Server Management Studio (dùng với SQL Server Express)
  - Đa nền tảng (Windows, macOS, Linux)
    - DBeaver Community (dùng với nhiều DBMS)
    - DbVisualizer (dùng với nhiều DBMS)

MÔI TRƯỜNG THỰC HÀNH (2)

- Đường dẫn tải về
  - SQL Server Express, SQL Server Management Studio (https://www.microsoft.com/en-us/sql-server/sql-server-downloads)
  - MySQL Community (https://dev.mysql.com/downloads/mysql)
  - PostgreSQL (https://www.postgresql.org/download)
  - DBeaver Community (https://dbeaver.io/download)
  - DbVisualizer (https://www.dbvis.com/download)
- Tham khảo các hướng dẫn cài đặt trên internet.

SQL SERVER MANAGEMENT STUDIO

- Ứng dụng quản trị SQL Server

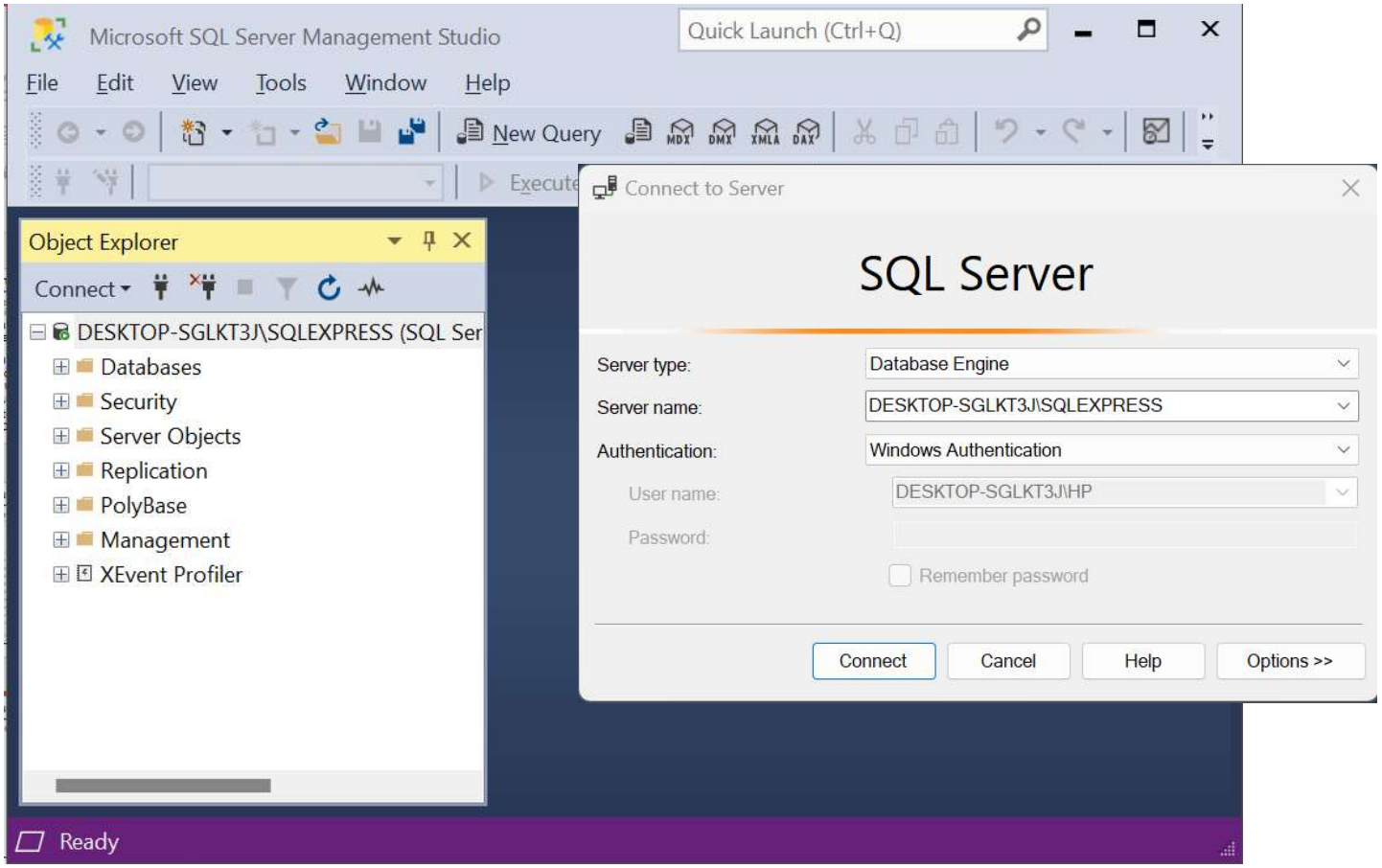

TẠO CSDL BẰNG GIAO DIỆN

- Xem lược đồ csdl Dự án côngty.
- Mở menu Database > New Database để tạo csdl với tên là Csdl_Congty
- Trong mục Csdl_Congty, mở menu Tables > New > Table để tạo bảng cho csdl.
- Trong mục Csdl_Congty, mở menu Database Diagrams > New Database Diagrams để tạo lược đồ cho csdl.

DBEAVER COMMUNITY

- DBeaver là một công cụ cơ sở dữ liệu (database tool) đa nền tảng miễn phí dành cho nhà phát triển, quản trị viên cơ sở dữ liệu, nhà phân tích và mọi người làm việc với dữ liệu.
- Hổ trợ tất cả các cơ sở dữ liệu SQL phổ biến như MySQL, SQL Server, MariaDB, PostgreSQL, SQLite, ...
- **Yêu cầu về nhà:**
  - Cài đặt DBeaver Community và cấu hình để sử dụng với DBMS mà bạn lựa chọn như SQL Server Express, MySQL, PostgreSQL.